

PROMOTORIA DE JUSTIÇA DE RIO GRANDE DA SERRA

RELATÓRIO DE VISITA DE INSPEÇÃO

DATA: 27/07/2010

BAIRRO: SÍTIO MARIA JOANA

ACP Nº 10.394-7

A **Rua Terezinha Arnoni Castelucci** teve seu leito carroçável melhorado, mas continua sem pavimentação. Na parte abaixo da linha férrea, houve melhorias, mas ainda existem buracos. Percebe-se que a porção central, onde não existe contato direto com pneus, a conservação é melhor. Já as porções direita e esquerda estão afundando em alguns pontos, mostrando a fragilidade da obra.



Rua Terezinha Arnoni Castelucci – trecho sob a linha férrea – sentido Rua Nelço Izidoro Ferreira

PROMOTORIA DE JUSTIÇA DE RIO GRANDE DA SERRA

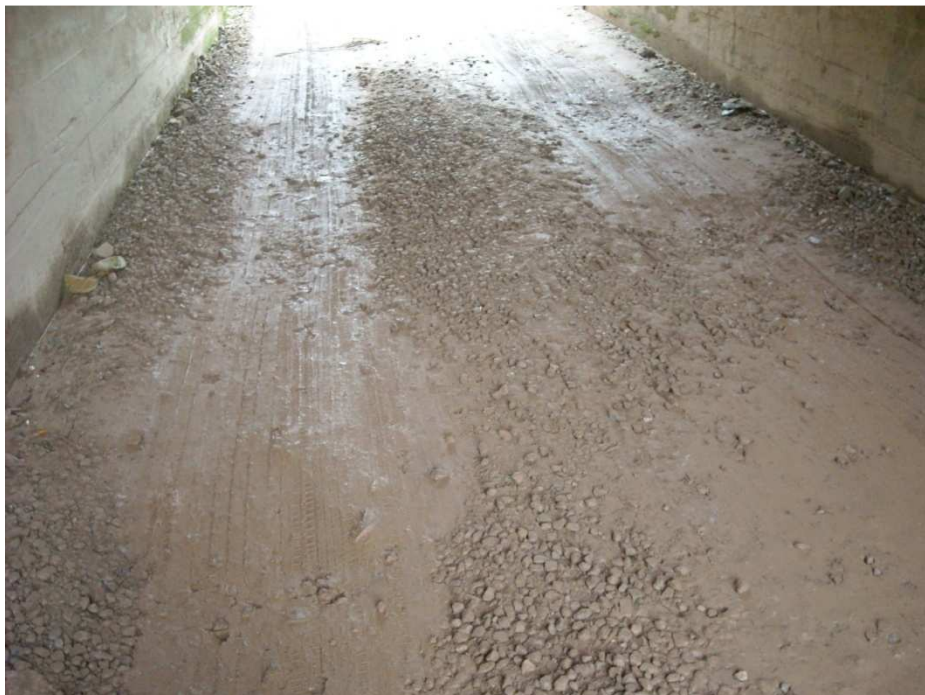

Rua Terezinha Arnoni Castelucci – trecho sob a linha férrea

Além disto, a corrente d'água que desce da altura da linha do trem, logo após o viaduto, à esquerda de quem vai sentido da Rua Nelço Izidoro Ferreira, não foi contida. A longo prazo, os problemas surgiram novamente. Na sarjeta deste mesmo lado, é possível visualizar a água acumulada.



PROMOTORIA DE JUSTIÇA DE RIO GRANDE DA SERRA

A **Rua Nelço Izidoro Ferreira** está recebendo melhorias. No momento da inspeção foram observados homens trabalhando e uma máquina no local. Merece destaque o fato de que a Prefeitura insiste em despejar no solo materiais não inertes. No momento da vistoria, percebeu-se que agentes do Município estavam tentando retirar do solo os materiais não inertes que estavam pela superfície, os quais foram colocados em sacos de lixo preto para posterior retirada. A medida não é suficiente para o fim suposto a que se destina. A reciclagem do entulho deveria ser feita antes da colocação no solo.



Rua Nelço Izidoro Ferreira – vista a partir da Rua Terezinha Arnoni Castelucci (sacos de lixo à direita)



Sacos de lixo contendo conduíte (entulho)



Máquinas e homens trabalhando

PROMOTORIA DE JUSTIÇA DE RIO GRANDE DA SERRA

A **Rua Um** continua fechada. Existe uma cerca impedindo a passagem, a partir da Rua Teresinha Arnoni Castelucci. Logo após a cerca há uma área plana e ampla, onde provavelmente estão sendo guardados ou criados animais, tendo em vista a concentração de fezes no local.



Para acessar a Rua Um onde há concentração de casas, foi preciso prosseguir pela **Rua Dois** até a trilha que dá acesso a ela. De todas as ruas visitadas, a Rua Dois é a com mais buracos e de mais difícil trânsito, chegando a ser impossível seu acesso de carro, após a saída para as Ruas Cinco e Quatro.



Rua Dois – vista a partir da entrada para a Rua Cinco em direção à Teresinha Arnoni Castelucci

PROMOTORIA DE JUSTIÇA DE RIO GRANDE DA SERRA



Vista da Rua Dois, no sentido de quem vem da Rua Terezinha Arnoni Castelluci

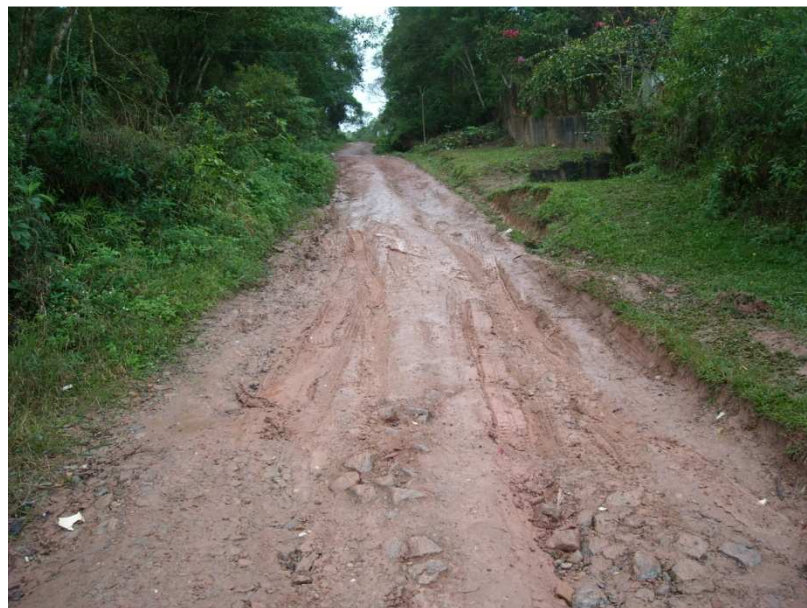

Vista da Rua Dois, no sentido de quem vem da Rua Terezinha Arnoni Castelluci, após o acesso às Ruas Quatro e Cinco

Seguindo alguns metros na Rua Dois, após o acesso às Ruas Quatro e Cinco, no barranco do lado direito há uma **trilha** improvisada, provavelmente feita pelos moradores, para atingir a Rua Um. A referida trilha é de muito íngreme, sendo praticamente impossível seu acesso para pessoas com mobilidade reduzida, como idosos, pessoas portadoras de necessidades pessoais e até mesmo mulheres com crianças de colo.

PROMOTORIA DE JUSTIÇA DE RIO GRANDE DA SERRA



Trilha vista da Rua Dois para a Rua Um – vista ampla, destinada a mostrar a acividade do terreno



Trilha em vista aproximada – precariedade e improvisação nos degraus da escadaria

PROMOTORIA DE JUSTIÇA DE RIO GRANDE DA SERRA



Trilha vista de cima, de quem desce da Rua Um para a Rua Dois



Rua Um à direita de quem sai da trilha

PROMOTORIA DE JUSTIÇA DE RIO GRANDE DA SERRA



Rua Um à esquerda de quem sai da trilha

A **Rua Valentino Redivo** recebeu melhorias e está transitável, sem buracos que impeçam ou dificultem de sobremaneira o tráfego. A barreira que atingiu o entroncamento com a **Rua Julio Prestes de Albuquerque** e acesso à Estrada do Soma foi retirada.



Rua Valentino Redivo – vista do entroncamento com a Rua Julio Prestes de Albuquerque



Rua Julio Prestes de Albuquerque – vista do entroncamento com a Rua Valentino Redivo

PROMOTORIA DE JUSTIÇA DE RIO GRANDE DA SERRA



Vista do barranco que havia desmoronado



Acesso à Estrada do Soma – vista do entroncamento das Ruas Valentino Redivo e Julio Prestes de Albuquerque

A **Rua Cinco** teve os buracos da porção central tapados – altura do nº 125. A informação da senhora oficial de justiça, por ocasião da diligência de constatação, no sentido de que a obra teria sido promovida pelos moradores, pode ser confirmada diretamente com o Secretário de Serviços Urbanos. Além disto, a qualidade de materiais utilizados (telhas) é diferente da de origem da Prefeitura.



Rua Cinco, na altura do nº 125 – detalhe das telhas utilizadas

Rio Grande da Serra, 27 de julho de 2010.

SANDRA REIMBERG
Promotora de Justiça